革新の先へ挑む ものづくり

最近の試作製品

高田製作所では、医薬、医療、ロボット産業を中心に
様々な試作品の精密板金加工をお引き受けしています。

昇降架台

フランジ

シャフト

ドーム型カバー

詳しく見る

試作品製造ご依頼の流れ

FLOW

01 お問い合わせ

試作品の製造をご希望の方はこのWebサイトのお問い合わせフォーム、またはお電話でお問い合わせください。フォームからは図面も送付いただけます。

02 初回打ち合わせ

打ち合わせにて、詳細をお聞きします。納期等もお気軽にご相談ください。打ち合わせ後、見積もりいたします。

03 第一弾試作

見積もりと納期ご承認後、試作品の製造を開始いたします。

試作について問い合わせる

会社紹介

弊社は昭和40年の創業以来、多くの皆様に支えられ、今日まで歩んでまいりました。
これまで出会ったすべての方々に、心より感謝申し上げます。

私たちの生活は、快適に過ごすためのさまざまな技術や製品に支えられ、今やとても便利な時代となりました。
その一翼を担う「ものづくり企業」として、私たちはこれからも匠の技を大切にしつつ、最新設備や技術を取り入れてまいります。

お客様に信頼され、満足いただける製品づくりを目指し、スタッフ一同心を込めて取り組んでまいります。

Takada Seisakus

会社について詳しく知る

設備

EQUIPMENT

精密板金加工技術で試作品の製造を行い、医薬、医療、ロボット産業など様々な業界の製品製造に貢献しています。

タレットパンチプレス

炭酸ガスレーザー加工機

油圧プレスブレーキ

油圧プレスブレーキ

詳しく見る

採用情報

高田製作所では、
一緒に働く仲間を募集しております。

社員インタビュー

ヨシダさん

製造部第1課　課長　2004年入社

セトガワさん

製造部第2課　課長　2008年入社

カトウさん

機電部　2012年入社

株式会社高田製作所 精密板金加工業

愛知県名古屋市守山区西川原町306番地

TEL　052-794-7733

FAX　052-794-7767

ISO9001

© 2005-2025 株式会社高田製作所 All rights reserved

会社案内

COMPANY INFORMATION

会社概要

PROFILE

会社名	株式会社　高田製作所
所在地	愛知県名古屋市守山区西川原町３０６番地
電話	052-794-7733
FAX	052-794-7767
代表者	中島 寛
資本金	1,000万円
設立	昭和40年
主要事業内容	● 航空宇宙機器用板金 ● 電子応用機器板金 ● 制御盤・計測用ラック ● 遊戯機部品 ● 食品 ● 医薬 ● 医療 ● ロボット産業 ● SUS板金 ● 制御盤・分電盤設計制作 ● 電気機器設計制作 ● 各種表示パネル設計制作 ● 放送設備設計制作 ● 制御盤等、調査・修理 ● その他板金製作
主要取引先	● 三菱重工株式会社　名古屋誘導推進システム製作所 ● ホーチキ株式会社 ● 株式会社エアレックス ● TOAエンジニアリング株式会社 ● マツダ化工株式会社 ● 東明工業株式会社 ● 株式会社和田製作所 ● 株式会社ミツボ製作所 ● 朝日印刷株式会社 ● 株式会社ジャパン・パッケージ ● 久米桟電工業株式会社 その他約60社（順不同）
所属団体	愛知シートメタル工業会（愛知シートメタル工業会は技術・経営情報の交流、加工技術・経営の研究、技術・安全教育などを積極的に推進する板金のプロフェッショナル団体です。）

沿革

HISTORY

昭和40年4月	高田製作所（春日井市）を創立
昭和47年7月	有限会社高田製作所を設立
昭和49年1月	名古屋市守山区（現在地）に工場新設移転
平成2年2月	株式会社高田製作所設立
平成8年3月	新工場増設
平成22年4月	ISO9001　JIS Q 9001　認証取得
平成23年4月	機電システム事業部設立
平成25年7月	一般建築業 愛知県知事 許可 （般-25）第106841号
平成30年9月	代表取締役に中島寛就任
平成30年10月	ハイブリッドドライブベンダー（ブレーキ）HG8025　導入
令和6年8月	レーザー加工機　ML2512HV2-R-45CF-R　リニューアル
令和7年1月	Webサイト（HP）改訂
令和7年4月	創立60周年

経営理念

PHILOSOPHY

一、 私達は、縁を大切にし 幸福の和を 大きく広げてゆきます。
一、 私達は、お客様に喜ばれ 自ら夢を実現できる喜業創りを目指します。
一、 私達は、自ら造り出した商品に 喜びと自信を持てる集団を創り 社会に貢献します。

社是

POLICY

気　～元気・勇気・やる気～

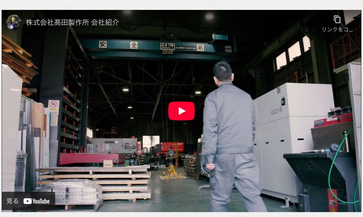

TKD 株式会社高田製作所
精密板金加工業
愛知県名古屋市守山区西川原町306番地
TEL　052-794-7733
FAX　052-794-7767

ISO9001

© 2005-2025 株式会社高田製作所 All rights reserved

事業内容

BUSINESS

納品までの流れ

FLOW

01 打合せ

02 見積り

03 プログラム・設計（板金電気）

04 板金加工

05 表面処理

06 板金Assy（電気Assy・配線組み立て）

07 検査

08 出荷

板金部門

SHEET METAL

板金部門では、試作から量産まで対応いたします。打ち合わせにより形の無い所から完成品までお任せください。

資格一覧

■ 板金

- 工場板金（機械板金作業）1級技能士 7名
- 工場板金（数値制御タレットパンチプレス板金作業）1級技能士 2名

■ 溶接

- MIG溶接
- ハンダ付け FA-CU
- TIG溶接 TN-F
- アルミ溶接 TN-IF
- アルミ溶接 MN-IF
- YAGレーザー溶接
- スポット溶接
- ガス溶接
- アーク溶接
- 危険物取扱者

■ 許可

- 一般建設業 愛知県知事 許可 （般-25）第106841号

機電部門

ELECTRONICS AND ELECTRICS

資格一覧

- 第一種電気工事士
- 第三種電気主任技術者
- フォークリフト運転技能
- 1t未満玉掛け特別教育
- 甲種危険物取扱
- 第1種衛生管理者
- 配電盤組立技能検定2級
- 甲種特殊消防設備士
- ガス溶接
- 一級電気工事施工管理技士
- 管理技術者（電気）
- 第一級陸上特殊無線技士
- 高所作業車
- 三菱電機太陽光発電システム施工ID

技術一覧

- 制御盤、分電盤設計製作
- 制御盤現地改修
- 制御盤回路調査
- 工作機械機体配線
- デジタル回路設計製作
- アナログ回路設計製作
- 制御回路製作
- アナログ電子回路設計製作
- デジタル電子回路設計製作
- 計装システム設計製作
- 生産設備管理システム設計施工
- 電気工事施工管理
- 通信工事施工管理

加工範囲

PROCESSING RANGE

鉄・ステンレス・アルミ等、抜き加工

- 鉄　0.5～24m/m
- ステンレス　0.3～14m/m
- アルミ　0.3～12m/m

溶接

- 鉄
- ステンレス
- アルミ
- 銅
- 真鍮

株式会社高田製作所
精密板金加工業

愛知県名古屋市守山区西川原町306番地

TEL　052-794-7733
FAX　052-794-7767

ISO9001

© 2005-2025 株式会社高田製作所 All rights reserved

実績紹介

PRODUCT

鉄

IRON

■ 展示台

■ キャッチャー

■ サーバーラック

■ サーバーラック

■ シュート

■ モニターラック

■ ラック

■ 案内表示盤

■ 操作ボックス

■ 昇降架台

■ 大型モニターラック

■ 操作盤

■ 展示モニター

■ 店舗行燈

■ 島飾り

■ 入金機(ゴルフ)

■ 入金機(ゴルフ)

■ 入金機

■ 溶着ラック

■ 入金機(ゴルフ)

アルミ

ALUMINIUM

■ フランジ

■ ダクト

■ ダクト

ステンレス

STAINLESS

■ SUSコンベア

■ SUSコンベア

■ SUSパンチング受け皿

■ SUS架台

■ SUS食品ホッパー角

■ SUS食品ホッパー丸

■ こしき

■ こしき

■ シャフト

■ スノコ

■ スノコ

■ タンク

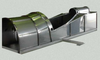

■ ドーム型カバー

■ バンド

■ バンド

■ ホッパー

■ ホッパー

■ ホッパー

■ ホッパー

■ ホッパー

■ 円形ホッパー

■ 案内板

■ SUS板金

■ 機械加工部品

■ 機械加工部品

■ 作業台

■ 作業台

■ 消音機

■ 食品シューター

■ 食品シューター

■ 食品シューター

■ 食品陳列棚

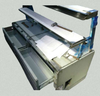

■ 食品陳列棚

■ 新幹線はかま

■ 多点ポスト

■ 卓上キャッパー

■ 卓上キャッパー

■ 貯水タンク

■ 分岐ソケット

■ 網カゴ

■ SUS板金カバー

■ 食品展示棚

■ SUS板金カバー

■ SUS部品

■ SUS部品

■ SUSスノコ

■ SUSボックス

■ SUSカゴ

■ SUS部品

TKD 株式会社高田製作所
精密板金加工業

愛知県名古屋市守山区西川原町306番地

TEL 052-794-7733
FAX 052-794-7767

プライバシーポリシー

ISO9001

© 2005-2025 株式会社高田製作所 All rights reserved

主要設備

EQUIPMENT

ものづくり、こだわりとまごころで。

Crafted for excellence with passion and heart

品質へのこだわりと、心のこもったものづくりで、医療・医薬関係の精密板金などあらゆる業界のお客様の細かなニーズに日々お応えしてまいりました。

近年では、ロボット産業の拡大に伴い、新たなレーザー加工機を導入することで厚板加工を可能にし、機械加工ではできなかった納期の短縮を実現しました。今後もロボット機器の精密板金に注力してまいります。

他社では断られてしまった、図面がなくて困っているなど、実現が難しいと思われる加工の相談も日々お受けしております。下記に記載のない、加工範囲外でも受注可能です。お気軽にご相談下さい。

設備一覧

EQUIPMENT

■ タレットパンチプレス

メーカー	アマダ
型式	COMA-557
加工範囲	鉄・ステンレス・アルミ等、抜き加工 鉄　0.5~4.5m/m ステンレス　0.3~1.0m/m アルミ　0.3~5m/m

■ 炭酸ガスレーザー加工機

メーカー	三菱電機
型式	ML2512HV2-R-45CF-R (4kw)
加工範囲	鉄・ステンレス・アルミ等、抜き加工 鉄　0.5~24m/m ステンレス　0.3~14m/m アルミ　0.3~12m/m

■ 油圧プレスブレーキ

メーカー	アマダ
型式	RG-50　NC9-ExⅡ 50t
加工範囲	鉄・ステンレス・アルミ等、抜き加工 鉄　0.5~6m/m ステンレス　0.3~6m/m アルミ　0.3~8m/m

■ 油圧プレスブレーキ

メーカー	アマダ
型式	RG-80　NC9-EX 80t
加工範囲	鉄・ステンレス・アルミ等、抜き加工 鉄　0.5~6m/m ステンレス　0.3~6m/m アルミ　0.3~8m/m

■ 油圧プレスブレーキ

メーカー	アマダ
型式	FⅣ8Ⅲ-2003　NC9-FS 200t
加工範囲	鉄・ステンレス・アルミ等、抜き加工 鉄　0.5~6m/m ステンレス　0.3~6m/m アルミ　0.3~8m/m

■ 油圧プレスブレーキ

メーカー	アマダ
型式	HG8025 80t
加工範囲	鉄・ステンレス・アルミ等、抜き加工 鉄　0.5~6m/m ステンレス　0.3~6m/m アルミ　0.3~8m/m

■ 3本ローラー

メーカー	住谷製作所
型式	SR-105Ⅱ
加工範囲	

■ CDスタッドウェルダー

メーカー	日本ドライブイット
型式	DI-8M型
加工範囲	

■ タッピングマシン

メーカー	TRADEMAX
型式	アームエアータッピングマシン
加工範囲	

■ テーブルスポット

メーカー	向洋技研
型式	NK-2.1HEV810-M-AH2（特）
加工範囲	鉄 4.5m/m×2枚、 ステンレス 5.0m/m×2枚 アルミ 2.0m/m×2枚

■ YAGレーザー溶接機

メーカー	日本ウエルディング
型式	ウエルベンレーザー　PLS-P40
加工範囲	

設備名	メーカー	型式
油圧プレスブレーキ	アマダ	RG-35 35t
油圧プレス	アマダ	SPH-30
シャーリング	アマダ	H-2565
コーナーシャー	アマダ	CSH-220
バリ取り機	エステーリンク	メタルハンズ MH-101
スポット溶接機	Panasonic	単相整流（50KJA）
アルゴン溶接機	Panasonic	WP－300（2台）
		YC-300BP2
	ダイヘン	DA300P
半自動溶接機	Panasonic	YD-350AZ4
		PANA-AUTO　MINI-160
	ダイヘン	DANA-AUTO MINI-180BC
自動金型研磨機	アマダ	TOGU3
材料棚	アマダ	AMASPACE 1248
メタルソー切断機	日立工機	CU15SA
自動プログラミング装置	キャドマック	CADMAC-2000（3台）
3次元CAD	オートデスク	（3台）
集塵機	ニコテック	ニコテック

※加工範囲外でも受注可能です。ご相談下さい。

株式会社高田製作所
精密板金加工業

愛知県名古屋市守山区西川原町306番地

TEL　052-794-7733
FAX　052-794-7767

ISO9001

© 2005-2025 株式会社髙田製作所 All rights reserved

採用情報

RECRUIT

ものづくりを共に楽しめる仲間を募集しています

ENJOY MANUFACTURING TOGETHER WE ARE LOOKING FOR MEMBERS

高田製作所は「革新の先へ挑むものづくり」を目指し、これからも製造業の未来を切り拓いてまいります。
そして、ものづくりを通して私たちの生活をさらに豊かにし、社会に革新を届けます。

弊社では、一緒に働く仲間を募集しています。
学歴や経験は問いません。「元気・勇気・やる気」のある方、ぜひご応募をお待ちしております。

人柄重視の採用です

弊社の採用活動では、学歴や転職回数などのハンデは一切ありません。
人柄と意欲を重視した採用方針で、ものづくりに挑戦したい人を応援します。

未経験者大歓迎です

高田製作所には、未経験スタートの先輩も多数在籍しています。
ものづくりが好き、または興味がある方なら、知識や経験がなくても大丈夫です。（※要普通自動車免許）

ひとつでも当てはまる方はぜひ

- ものづくりに興味がある
- 体を動かして働くのが好き
- 機械を触るのが好き
- 夜勤なしの工場で働きたい
- 日々、新しいものを作りたい

社員インタビュー

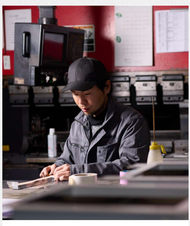

ヨシダさん
製造部第1課　課長　2004年入社

セトガワさん
製造部第2課　課長　2008年入社

カトウさん
機電部　2012年入社

募集要項

MANUFACTURING STAFF
製造スタッフ >

WELDING OPERATOR
溶接スタッフ >

高田製作所では、
一緒に働く仲間を募集しています。

採用に関するご質問も、お気軽にお問い合わせください。

ご応募はこちら

株式会社高田製作所 精密板金加工業

愛知県名古屋市守山区西川原町306番地

TEL　052-794-7733
FAX　052-794-7767

ISO9001

© 2005-2025 株式会社高田製作所 All rights reserved

THE CHARM OF THIS JOB

やりがいと働きやすさが両立する職場で、新しい挑戦を！

製造部第1課　課長　2004年入社　**ヨシダ** さん

お客様の要望を直接聞き、具体的に形にしていく、ものづくりにやりがいを感じています。

── 仕事のおもしろさはなんですか？

製造スタッフとして加工や検査、図面の制作など、溶接以外のことは一通りやっています。営業を通さず、お客様から直接依頼を受けることも多いです。そういうところにやりがいを感じますね！

真剣にものづくりに取り組んでほしい。先輩として、しっかりサポートします！

── 残業、有給など働きやすさは？

残業は月10時間を超えることはほぼありませんね。 有給も取りやすく、僕の場合は毎年10～20日ほど使っています。

結婚して家庭を持っている社員も多く、仕事と家庭を上手く両立できる場だと思います。

── 新しい仲間に期待することはなんですか？

モノづくりが好きで、やる気があり、真剣に取り組んでくれるならどんな方でも大歓迎です。おしゃべりな方でも大丈夫ですよ！しっかりサポートしますので一緒に働けることを楽しみにしています！

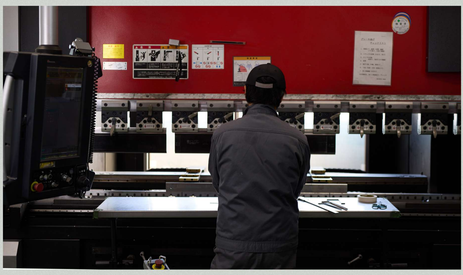

他のインタビューを見る

VIEW MORE

セトガワさん
製造部第2課　課長　2008年入社

カトウさん
機電部　2012年入社

コンドウさん
製造部第1課　主任　2016年入社

高田製作所では、
一緒に働く仲間を募集しています。

ご応募はこちら »

採用に関するご質問も、お気軽にお問い合わせください。

株式会社高田製作所
精密板金加工業

愛知県名古屋市守山区西川原町306番地

TEL　052-794-7733
FAX　052-794-7767

ISO9001

© 2005-2025 株式会社高田製作所 All rights reserved

THE CHARM OF THIS JOB

挑戦と成長を楽しめる、ものづくりの魅力あふれる現場

製造部第2課　課長　2008年入社　セトガワ さん

毎日違うものづくりが生む達成感とやりがい

── 仕事のおもしろさはなんですか？

ものづくりは初めてでしたが長く続けられそうな安定した職を求めて、この仕事を選びました。毎日違うものを作ることで飽きることがなく、完成した時の周りの反応を見るのが楽しいです。溶接の技術は特に奥が深く、今でも勉強を続けています。試行錯誤を重ねる中で技術を磨き、妥協せずに取り組むことで達成感を味わえる仕事だと感じています。自分が関わった仕事が納期に間に合い、仕上がりが良いと感じられる瞬間がやりがいです。

働きやすさと仲間の支えが叶える充実したキャリア

── 残業、有給など働きやすさは？

残業は少なく、働きやすい環境です。仕事と私生活のバランスが取れていて、子供と遊んだりバスケットボールを楽しんだりと、充実した休みを過ごせています。納期やプレッシャーもありますが、それを乗り越えることで達成感が得られ、生活の一部として自然に働ける職場です。良いものを作ればプライベートも充実し、メリハリのある日々を送れています。

── 新しい仲間に期待することはなんですか？

未経験でもゼロから始められる環境が整っています。大切なのは自分を信じて前向きに取り組む姿勢と、長い目でキャリアを見られる意欲です。風通しが良く、困ったときには先輩や上司が助けてくれる温かい職場です。試行錯誤しながら向上心を持ち続けられる人なら、必ず評価され、成長できる場所です。一緒に挑戦し、技術を磨いていきましょう！

他のインタビューを見る

VIEW MORE

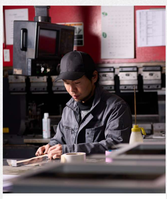

ヨシダさん
製造部第1課　課長　2004年入社

カトウさん
機電部　2012年入社

コンドウさん
製造部第1課　主任　2016年入社

高田製作所では、
一緒に働く仲間を募集しています。

ご応募はこちら »

採用に関するご質問も、お気軽にお問い合わせください。

株式会社高田製作所
精密板金加工業

愛知県名古屋市守山区西川原町306番地

TEL　052-794-7733
FAX　052-794-7767

ISO9001

© 2005-2025 株式会社高田製作所 All rights reserved

/ THE CHARM OF THIS JOB

オーダーメイドのやりがいと
メリハリある働きやすさが魅力の職場

機電部　2012年入社　**カトウ** さん

毎回新鮮な気持ちで取り組める
オーダーメイドのモノづくり。

── 仕事のおもしろさはなんですか？

当社はオーダーメイドでモノづくりを行う会社です。同じ現場、同じ製品はありません。いつも新鮮な気持ちでやれるのが面白さですね。工事や設計など、幅広い業務に関われる点もやりがいになるでしょう。

働きやすさとチームの温かさが魅力の職場

── 残業、有給など働きやすさは？

残業は月10時間もないです。有給については私の場合、年間で20日ほど取らせてもらっています。オンとオフ、メリハリつけて働ける職場ですね。気さくなメンバーばかりで、社内の人間関係も良好です。

── 新しい仲間に期待することはなんですか？

私自身、長く活躍しているように体力的な負担が少ない職場です。ひとつずつ知識を身につけていけば、すぐに仕事が楽しくなると思います。コツコツと努力できる方に来てほしいですね。

他のインタビューを見る

VIEW MORE

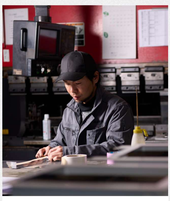

ヨシダさん
製造部第1課　課長　2004年入社

セトガワさん
製造部第2課　課長　2008年入社

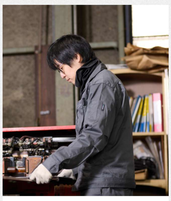

コンドウさん
製造部第1課　主任　2016年入社

高田製作所では、
一緒に働く仲間を募集しています。

採用に関するご質問も、お気軽にお問い合わせください。

ご応募はこちら »

株式会社高田製作所 精密板金加工業

愛知県名古屋市守山区西川原町306番地

TEL　052-794-7733
FAX　052-794-7767

ISO9001

© 2005-2025 株式会社高田製作所 All rights reserved

THE CHARM OF THIS JOB

ものづくりの楽しさと
成長を実感できる職場です

製造部第1課　主任　2016年入社　**コンドウ** さん

日々の挑戦と成長を楽しめるのが
ものづくりの魅力

── 仕事のおもしろさはなんですか？

ものづくりが好きで、毎日違うものを制作することに魅力を感じています。入社当初はミスを繰り返しながらも、トライアンドエラーを重ねる中で、注意すべき点を学び、成長を実感しています。特に手を動かしている時が一番楽しいですね。最近では工作機械のカバーやレーザー加工機を使った作業も担当しています。毎日新しい挑戦ができる環境で、やれることが増えていくことに、ものづくりのおもしろさを感じています。

成長意欲とチームワークを重視した仲間を求めています

── 残業、有給など働きやすさは？

残業はほとんどなく、スケジュール管理がしっかりしているため、無理な納期もなく自分のペースで仕事に取り組めます。業務外の行事は少なく、プライベートの時間も大切にできる環境です。子供が小さいので、仕事と家庭との両立ができるのは助かっています。

── 新しい仲間に期待することはなんですか？

ものづくりに対して真面目に取り組む姿勢と、自己成長への意欲を持った人を歓迎します。自分を信じて、試行錯誤しながら学び続ける姿勢が大切です。一緒に成長し、チームワークを大切にできる仲間を求めています。困ったときにはすぐに助け合える風通しの良い職場なので、協力し合って成長していきましょう！

他のインタビューを見る

VIEW MORE

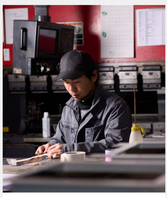

ヨシダさん
製造部第1課　課長　2004年入社

セトガワさん
製造部第2課　課長　2008年入社

カトウさん
機電部　2012年入社

高田製作所では、
一緒に働く仲間を募集しています。

ご応募はこちら »

採用に関するご質問も、お気軽にお問い合わせください。

株式会社高田製作所
精密板金加工業

愛知県名古屋市守山区西川原町306番地

TEL　052-794-7733
FAX　052-794-7767

ISO9001

© 2005-2025 株式会社高田製作所 All rights reserved

採用情報

RECRUIT

製造スタッフ 募集要項

JOB DESCRIPTION

職種	製造スタッフ
雇用形態	正社員
勤務時間	8:00~17:20（実働7時間50分/休憩90分） ※残業ほぼナシ（納期が迫っていない限り） ※10時と15時からも15分ずつ小休憩あり
勤務地	**愛知県名古屋市守山区西川原町306** ※転勤なし ※マイカー通勤OK ※UIターン歓迎
交通アクセス	JR「新守山駅」より徒歩10分
給与	**月給25万円以上** 試用期間3ヶ月※状況に応じて短縮も有り。 ※年齢・ご経験・スキル等を考慮の上決定します。 **モデル年収例** 年収626万円/42歳 経験14年/月給43万円（役職手当、 家族手当含む）+賞与 年収548万円/37歳 経験18年/月給37万円（役職手当含む）+賞与
昇給・賞与	● 昇給/年1回 ● 賞与/年2回
諸手当	● 通勤手当（全額支給） ● 残業手当 ● 家族手当（配偶者1万円、子一人につき1万円） ● 住宅手当 ● 役職手当
休日・休暇	**休日** ● 完全週休2日制 **休暇** ● GW休暇 ● 夏季休暇 ● 年末年始休暇 ● 慶弔休暇 ● 有給休暇 **◎年間休日：115日（+有給消化日5日）**
福利厚生	● 各種社会保険完備 ● 資格取得補助（工場板金技能士、 ガス溶接、アーク溶接、 フォークリフト技能など） ● 社員旅行（グアム、沖縄、北海道など） ● 各懇親会（ボウリング大会、新年会など） ● 退職金制度あり ● 勤続表彰

株式会社高田製作所
精密板金加工業

愛知県名古屋市守山区西川原町306番地

TEL 052-794-7733
FAX 052-794-7767

ISO9001

© 2005-2025 株式会社高田製作所 All rights reserved

採用情報

RECRUIT

溶接スタッフ 募集要項

JOB DESCRIPTION

職種	溶接スタッフ
雇用形態	正社員
勤務時間	8:00~17:20（実働7時間50分/休憩90分） ※残業ほぼナシ（納期が迫っていない限り） ※10時と15時からも15分ずつ小休憩あり
勤務地	**愛知県名古屋市守山区西川原町306** ※転勤なし ※マイカー通勤OK ※UIターン歓迎
交通アクセス	JR「新守山駅」より徒歩10分
給与	**月給25万円以上** 試用期間3ヶ月※状況に応じて短縮も有り。 ※年齢・ご経験・スキル等を考慮の上決定します。 **モデル年収例** 年収626万円/42歳 経験14年/月給43万円（役職手当、 家族手当含む）+賞与 年収548万円/37歳 経験18年/月給37万円（役職手当含む）+賞与
昇給・賞与	● 昇給/年1回 ● 賞与/年2回
諸手当	● 通勤手当（全額支給） ● 残業手当 ● 家族手当（配偶者1万円、子一人につき1万円） ● 住宅手当 ● 役職手当
休日・休暇	**休日** ● 完全週休2日制 **休暇** ● GW休暇 ● 夏季休暇 ● 年末年始休暇 ● 慶弔休暇 ● 有給休暇 **◎年間休日：115日（+有給消化日5日）**
福利厚生	● 各種社会保険完備 ● 資格取得補助（工場板金技能士、 ガス溶接、アーク溶接、 フォークリフト技能など） ● 社員旅行（グアム、沖縄、北海道など） ● 各懇親会（ボウリング大会、新年会など） ● 退職金制度あり ● 勤続表彰

株式会社高田製作所 精密板金加工業

愛知県名古屋市守山区西川原町306番地

TEL 052-794-7733
FAX 052-794-7767

ISO9001

© 2005-2025 株式会社高田製作所 All rights reserved

お問い合わせ・アクセス

CONTACT・ACCESS

お問い合わせ

CONTACT

お問い合わせいただく際は、お手数ですが以下のフォームに必要事項をご記入ください。

※「*」印がついているものは入力必須項目です。

お問い合わせ種別	◉ 見積もり依頼　○ 製品について　○ 採用　○ パートナー会社について　○ その他
お名前 *	山田 太郎
会社名	株式会社○○○
お電話番号 *	05200000000
メールアドレス *	sample@xxx.com
お問い合わせ内容	お問い合わせ内容を入力してください
図面を添付する	ファイルを選択　選択されていません

確認する

アクセス

ACCESS

株式会社　高田製作所

愛知県名古屋市守山区西川原町306番地
TEL 052-794-7733 ／ FAX 052-794-7767

© 2005-2025 株式会社高田製作所 All rights reserved

プライバシーポリシー

PRIVACY POLICY

株式会社高田製作所（以下、「当社」といいます。）は、本ウェブサイトと提供するサービス（以下、「本サービス」といいます。）における、ユーザーの個人情報の取扱いについて、以下のとおりプライバシーポリシー（以下、「本ポリシー」といいます。）を定めます。

第1条（個人情報）

「個人情報」とは、個人情報保護法にいう「個人情報」を指すものとし、生存する個人に関する情報であって、当該情報に含まれる氏名、生年月日、住所、電話番号、連絡先その他の記述等により特定の個人を識別できる情報及び容貌、指紋、声紋にかかるデータ、及び健康保険証の保険者番号などの当該情報単体から特定の個人を識別できる情報（個人識別情報）を指します。

第2条（個人情報の収集方法）

当社は、ユーザーが利用登録をする際に氏名、生年月日、住所、電話番号、メールアドレス、銀行口座番号、クレジットカード番号、運転免許証番号などの個人情報をお尋ねすることがあります。また、ユーザーと提携先などとの間でなされたユーザーの個人情報を含む取引記録や決済に関する情報を、当社の提携先（情報提供元、広告主、広告配信先などを含みます。以下、「提携先」といいます。）などから収集することがあります。

第3条（個人情報を収集・利用する目的）

当社が個人情報を収集・利用する目的は、以下のとおりです。

当社サービスの提供・運営のため
ユーザーからのお問い合わせに回答するため（本人確認を行うことを含む）
ユーザーが利用中のサービスの新機能，更新情報，キャンペーン等及び当社が提供する他のサービスの案内のメールを送付するため
メンテナンス，重要なお知らせなど必要に応じたご連絡のため
利用規約に違反したユーザーや，不正・不当な目的でサービスを利用しようとするユーザーの特定をし，ご利用をお断りするため
ユーザーにご自身の登録情報の閲覧や変更，削除，ご利用状況の閲覧を行っていただくため
有料サービスにおいて，ユーザーに利用料金を請求するため
上記の利用目的に付随する目的

第4条（利用目的の変更）

当社は，利用目的が変更前と関連性を有すると合理的に認められる場合に限り，個人情報の利用目的を変更するものとします。
利用目的の変更を行った場合には，変更後の目的について，当社所定の方法により，ユーザーに通知し，またはホウェブサイト上に公表するものとします。

第5条（個人情報の第三者提供）

当社は，次に掲げる場合を除いて，あらかじめユーザーの同意を得ることなく，第三者に個人情報を提供することはありません。ただし，個人情報保護法その他の法令で認められる場合を除きます。

1）人の生命，身体または財産の保護のために必要がある場合であって，本人の同意を得ることが困難であるとき
2）公衆衛生の向上または児童の健全な育成の推進のために特に必要がある場合であって，本人の同意を得ることが困難であるとき
3）国の機関もしくは地方公共団体またはその委託を受けた者が法令の定める事務を遂行することに対して協力する必要がある場合であって，本人の同意を得ることにより当該事務の遂行に支障を及ぼすおそれがあるとき
4）不のの事項を告知あるいは公表し，かつ当社が個人情報保護委員会に届出をしたとき
1.利用目的に第三者への提供を含むこと
2.第三者に提供されるデータの項目
3.第三者への提供の手段または方法
4.本人の求めに応じて個人情報の第三者への提供を停止すること
5.本人の求めを受け付ける方法

前項の定めにかかわらず，次に掲げる場合には，当該情報の提供先は第三者に該当しないものとします。

1）当社が利用目的の達成に必要な範囲内において個人情報の取扱いの全部または一部を委託する場合
2）合併その他の事由による事業の承継に伴って個人情報が提供される場合
3）個人情報を特定の者との間で共同して利用する場合であって，その旨並びに共同して利用される個人情報の項目，共同して利用する者の範囲，利用する者の利用目的および当該個人情報の管理について責任を有する者の氏名または名称について，あらかじめ本人に通知し，または本人が容易に知り得る状態に置いた場合

第6条（個人情報の開示）

当社は，本人から個人情報の開示を求められたときは，本人に対し，遅滞なくこれを開示します。ただし，開示することにより次のいずれかに該当する場合は，その全部または一部を開示しないこともあり，開示しない決定をした場合には，その旨を遅滞なく通知します。なお，個人情報の開示に際しては，1件あたり1，000円の手数料を申し受けます。

1）本人または第三者の生命，身体，財産その他の権利利益を害するおそれがある場合
2）当社の業務の適正な実施に著しい支障を及ぼすおそれがある場合
3）その他法令に違反することとなる場合

前項の定めにかかわらず，履歴情報および特性情報などの個人情報以外の情報については，原則として開示いたしません。

第7条（個人情報の訂正および削除）

ユーザーは，当社が保有する自己の個人情報が誤った情報である場合には，当社が定める手続きにより，当社に対して個人情報の訂正，追加または削除（以下，「訂正等」といいます。）を請求することができます。
当社は，ユーザーから前項の請求を受けてその請求に応じる必要があると判断した場合には，遅滞なく，当該個人情報の訂正等を行うものとします。
当社は，前項の規定に基づき訂正等を行った場合、または訂正等を行わない旨の決定をしたときは遅滞なく，これをユーザーに通知します。

第8条（個人情報の利用停止等）

当社は，本人から，個人情報が，利用目的の範囲を超えて取り扱われているという理由，または不正の手段により取得されたものであるという理由により，その利用の停止または消去（以下，「利用停止等」といいます。）を求められた場合には，遅滞なく必要な調査を行います。
前項の調査結果に基づき，その請求に応じる必要があると判断した場合には，遅滞なく，当該個人情報の利用停止等を行います。
当社は，前項の規定に基づき利用停止等を行った場合，または利用停止等を行わない旨の決定をしたときは，遅滞なく，これをユーザーに通知します。
前2項にかかわらず，利用停止等に多額の費用を有する場合その他利用停止等を行うことが困難な場合であって，ユーザーの権利利益を保護するために必要なこれに代わるべき措置をとれる場合は，この代替策を講じるものとします。

第9条（プライバシーポリシーの変更）

本ポリシーの内容は，法令その他本ポリシーに別段の定めのある事項を除いて，ユーザーに通知することなく，変更することができるものとします。
当社が別途定める場合を除いて，変更後のプライバシーポリシーは，本ウェブサイトに掲載したときから効力を生じるものとします。

第10条（お問い合わせ窓口）

本ポリシーに関するお問い合わせは，下記の窓口までお願いいたします。

住所：名古屋市守山区西川原町306番地
社名：株式会社　高田製作所
電話番号：052-794-7733

株式会社 高田製作所
精密板金加工業

愛知県名古屋市守山区西川原町306番地

TEL　052-794-7733
FAX　052-794-7767

ISO9001

© 2005-2025 株式会社高田製作所 All rights reserved